

목원대학교
싱가포르-말레이시아 영어연수 탐방(안)
(4주간 일정계획 추진안)

2026. 1. 12(월) ~ 2. 8(일) (26박28일; 잠정일정안)

- ❖ 주관: 목원대학교 국제협력처
- ❖ 행사 운영지원:
The APEX Group (Singapore) 산하
EGR Korea (한국연락사무소)
Tel. +82-10-3289-2204 Email: britechang@gmail.com

싱가포르/말레이시아 4주간 영어연수탐방 일정[안]

- 추진일정(안): 2026. 1.12(월)~2.8(일) (26박28일)

● 싱가포르/말레이시아(KL) 영어 연수 및 취업탐방 프로그램 시행방침

- 본 일정은 싱가포르/말레이시아(KL)를 오가며 영어연수 및 현지생활 적응에 초점을 맞추어 운영
- 숙소는 싱가포르 3-4성급 호텔 2인1실 배정, 말레이시아는 남녀별 고급콘도 아파트(수영장, Gym, 기타 편의설비 구비) 각각 배정 예정(콘도 당 방 3-4개 및 욕실 3개 이상 럭셔리콘도 임차 추진)
- 연수기간 중 수업은 하루 4시간, 주당 4-5일(16-20시간)의 수업 운영 (4주 총72시간 내외 수업 예정)
- 연수기간중 필요시에만 단체버스를 이용하고, 대부분의 이동은 현지생활 적응훈련 차원에서 개별 대중교통(전철(MRT) 및 Grab) 이용 권장 (싱-말간 이동은 저가항공 또는 럭셔리버스 이용)
- 매끼 식사의 경우, 대부분의 식사는 현지인이 주로 이용하는 Food Court 위주로 개별 메뉴 선택 이용하도록 권장(현지 적응교육 일환): 단체식사 10회는 생활안내 및 적응교육 차원 운용 예정
- 출입국 항공편은 직항을 원칙으로 각자 예약 및 구입하되 가능한한 동일 항공편(추후 지정) 권고
- 방문 지역은 치안 상 문제는 거의 없으나, 안전. 교통사고에 대하여는 유의하도록 교육.
- 효율적 운영과 생활지도를 위하여 첫 1주간 한국인지도교수, 이후 현지인 인솔 및 안내 동행 예정

소요 예산 내역 (참가학생 10명 기준)

항 목	내 역	금 액	비 고
숙소	싱가폴 Hotel (7박)	7,240천원	3-4성급호텔, 2인 1실 투숙
	말레이시아 콘도(19박)	6,300천원	남녀 각각 고급콘도 숙박
수업료	10명, 수업 72시간 기준	12,960천원	4.5시간 X 4일 X 4주(총72시간)
교통비	항공/단체버스이동	2,500천원	단체버스 4회 운용기준
식 대	기간 중 10회	2,000천원	현지 식생활 안내 겸
인솔 및 행정	인솔경비, 기타 잡비 등	4,000천원	인솔/보조인 여비, 진행경비 등
	(총 계)	35,000천원	*1인당 350만원 소요

* 불포함내역: 인천-싱가폴왕복항공임, 개별식대(단체10식 외), 기타 시내교통비.통신비,잡비 등

4주 영어연수 프로그램 일정 요약 (26박28일)

*SG: Singapore
MY: Malaysia

일	월	화	수	목	금	토
	D+1 인천출발 → SG 도착	D+2	D+3 SG (6박)	D+4	D+5	D+6
D+7	D+8	D+9	D+10 KL(7박)	D+11	D+12	D+13
D+14	D+15	D+16	D+17 KL(7박)	D+18	D+19	D+20
D+21	D+22	D+23	D+24 KL(5박)	D+25	D+26 SG(1박)	D+27 SG 출발







D+1(월): 인천 → 싱가포르(SG) 1일차

09:00	인천 국제공항 (ICN) 집결
11:05-16:45	인천 공항 → 싱가포르(SG) Changi 공항
17:45	숙소로 출발 (단체버스 이동)
18:30	호텔 도착 및 체크인
19:00	저녁식사 및 생활 안내

D+2 (화) : SG 2일차

08:30	아침식사
10:30-12:00	수업 1 (Orientation 및 현지 취업여건)
12:00-13:30	점심식사
13:30-15:30	영어 수업 2
16:00-17:00	KOTRA 싱가포르무역관 방문 (추진) - 싱가포르 경제현황 및 현지취업 가능성 청취
18:30	저녁식사

D+3 (수) : SG 3일차

08:30	아침식사
10:00-12:00	영어 수업 3
12:00	점심식사
14:00-16:00	영어 수업 4
18:00	저녁식사
20:00	현지취업 선배와의 만남 (추진)

D+4 (목) : SG 4일차

08:30	아침식사
10:00-12:00	영어 수업 5
12:00	점심식사
14:00-16:00	영어 수업 6
19:00	저녁식사

D+5(금): SG 5일차

08:30	아침식사
10:00-12:00	영어 수업 7
12:00	점심식사
14:00-16:00	영어 수업 8
16:30	현지 생활여건 조사
18:30	저녁식사

D+6 (토) : SG 6일차

08:30	아침식사
오전	현지 명소탐방 (Sentosa Resort 등)
12:00	점심 및 탐방
오후	자유 활동 (팀별)
18:00	저녁식사
20:00	Clarke Quay 등 방문 및 자유시간

D+7(일): SG 7일차→말레이시아(MY) 1일차

09:30	아침식사 후 호텔 체크아웃
10:00	터미널 이동 (단체버스)
11:00	버스 또는 기차 탑승,출발
15:30	말레이시아(KL) 도착, 단체버스로 이동
16:30	말레이시아 숙소 체크인
오후	생활 안내 및 휴식
19:00	저녁식사

D+8(월): MY 2일차

08:30	아침식사 후 교육장소(현지 대학) 향발
10:00-12:00	영어 수업 9 (영어면접 요령 등)
12:00-14:00	점심식사
14:00-16:00	영어 수업 10
18:00	저녁식사
20:00	현지 활동

D+9 (화) : MY 4일차

08:30	아침식사 후 호텔 체크아웃
10:00-12:00	영어 수업 11
12:00-14:00	점심식사
14:00-16:00	영어 수업 12
19:00	저녁식사

D+10 (수) : MY 5일차

08:30	아침식사
10:00-12:00	영어 수업 13
12:00-14:00	점심식사
14:00-16:00	영어 수업 14
16:00	현지 탐방
19:00	저녁식사
20:00	Bukit Bintang 등 방문 및 자유시간

D+11 (목): MY 6일차

08:30	아침식사
10:00-12:00	영어 수업 15
12:00-14:00	점심식사 (자유)
14:00-16:00	영어 수업 16
18:00	저녁식사
20:00	중간점검 티타임

D+12(금): MY 7일차

08:30	아침식사
10:00-12:00	영어 수업 17
12:00-14:00	점심식사
14:00-16:00	영어 수업 18
18:00	저녁식사
20:00	Activities

D+13 (토): MY 8일차

09:00	아침 식사
10:00-18:00	말레이시아 문화 탐방
12:00-14:00	점심식사
18:00	호텔 귀환
18:30	저녁식사 후 휴식

D+14(일): MY 9일차

09:00	아침식사
종일	자유시간 (현지 시장조사)
18:30	저녁식사

D+15 (월) : MY 10일차

08:30	아침식사
10:00-12:00	영어 수업 19
12:00-14:00	점심식사
14:00-16:00	영어 수업 20
18:00	저녁식사
20:00	시내 명소 방문 및 자유시간

D+16 (화) : MY 11일차

08:30	아침식사 후 호텔 체크아웃
10:00-12:00	영어 수업 21
12:00-14:00	점심식사
14:00-16:00	영어 수업 22
19:00	저녁식사

D+17 (수) : MY 12일차

08:30	아침식사
10:00-12:00	영어 수업 23
12:00-14:00	점심식사
14:00-16:00	영어 수업 24
16:00	Activities
19:00	저녁식사

D+18 (목) : MY 13일차

08:30	아침식사
10:00-12:00	영어 수업 25
12:00-14:00	점심식사
14:00-16:00	영어 수업 26
16:00	도심 명소 방문
19:00	저녁식사

D+19 (금) : MY 14일차

08:30	아침식사
10:00-12:00	영어 수업 27
12:00-14:00	점심식사
14:00-16:00	영어 수업 28
18:00	저녁식사
20:00	JB 도심 방문 및 자유시간

D+20(토): MY 15일차

08:30	아침식사
09:30	겐팅 하이랜드 등 방문
All Day	방문지 내 자유 활동 (팀별 활동)
19:30	저녁식사

D+21(일) : MY 16일차

09:00	아침식사
종일	자유시간 (현지 시장조사)
18:30	저녁식사

D+22(월) : MY 17일차

08:30	아침식사
10:00-12:00	영어 수업 29
12:00-14:00	점심식사
14:00-16:00	영어 수업 30
18:00	저녁식사
20:00	현지 취업 한국인 선배와의 만남 (추진)

D+23(화) : MY 18일차

08:30	아침식사
10:00-12:00	영어 수업 31
12:00-14:00	점심식사
14:00-16:00	영어 수업 32
19:00	저녁식사

D+24(수) : MY 19일차

08:30	아침식사
10:00-12:00	영어 수업 33
12:00-14:00	점심식사
14:00-16:00	영어 수업 34
16:00	현지 생활여건 조사
19:00	저녁식사

D+25(목) : MY 19일차

08:30	아침식사
10:00-12:00	영어 수업 35
12:00-14:00	점심식사
14:00-16:00	영어 수업 36
16:00	현지 생활여건 조사
19:00	저녁식사
20:00	자유시간

D+26(금): MY20일차

09:00	아침식사 후 숙소 체크아웃, 공항 향발
10:00	공항도착, 싱가포르 향발
10:00-11:00	MY → SG 이동 (항공편)
12:00	점심 식사
14:00	싱가포르 호텔 체크인
오후	싱가포르 도심 방문 및 자유시간

D+27(토) : SG 2-2일차

10:00	호텔 체크아웃, 호텔에 짐 보관
10:00-16:30	시장조사 (Mustafa Center 방문 등)
17:00	호텔 귀환 및 짐 찾음
17:30	Changi 공항으로 이동 (단체버스)
18:30	저녁식사 (공항내)
23:55	싱가포르 출발 → 인천공항

D+28 (일) : 한국 도착

07:15	인천공항 도착
08:00	귀가 (공항버스 또는 KTX)

주요 연락처

	주 소	전화번호	비고
싱가포르호텔			
KL 콘도			남학생 숙소
			여학생 숙소
KOTRA 싱가포르무역관	<u>Korea Trade Center, Singapore</u> 7 Temasek Blvd., #14-01 Suntec Tower I	65-6426-7202 김은수 65-6426-7219 안재은	관장 백인기
SG Kingston College			
KL Erican College			

SOME OF KINGSTON INTERNATIONAL COLLEGE STUDENTS











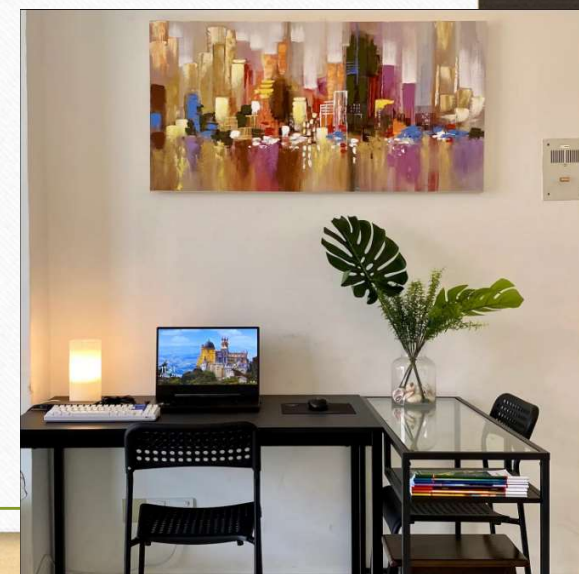
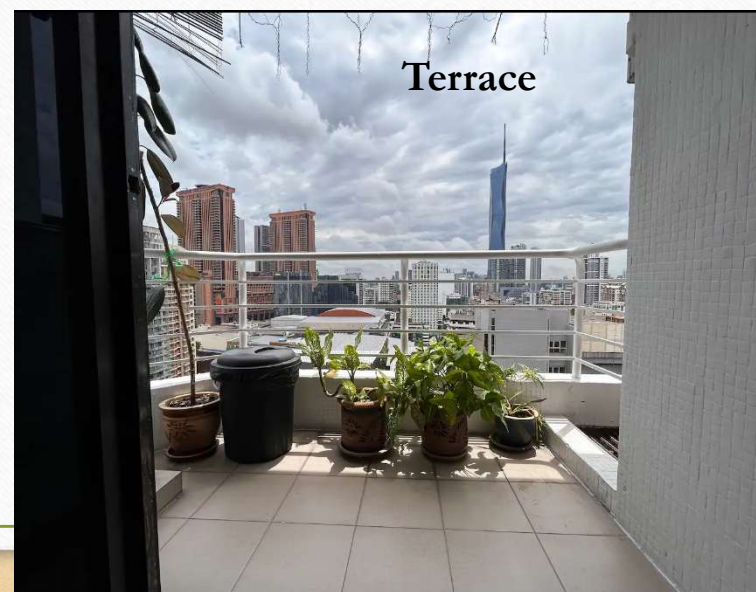
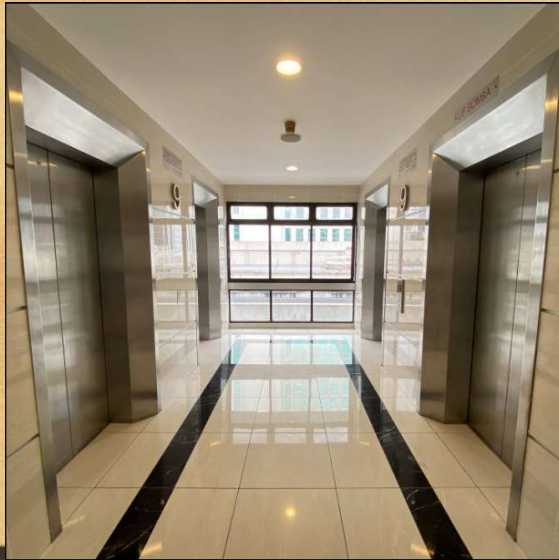

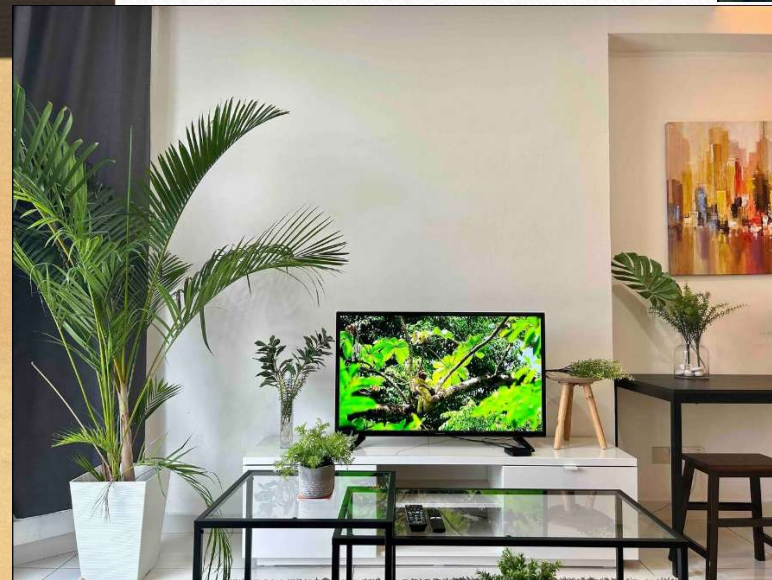
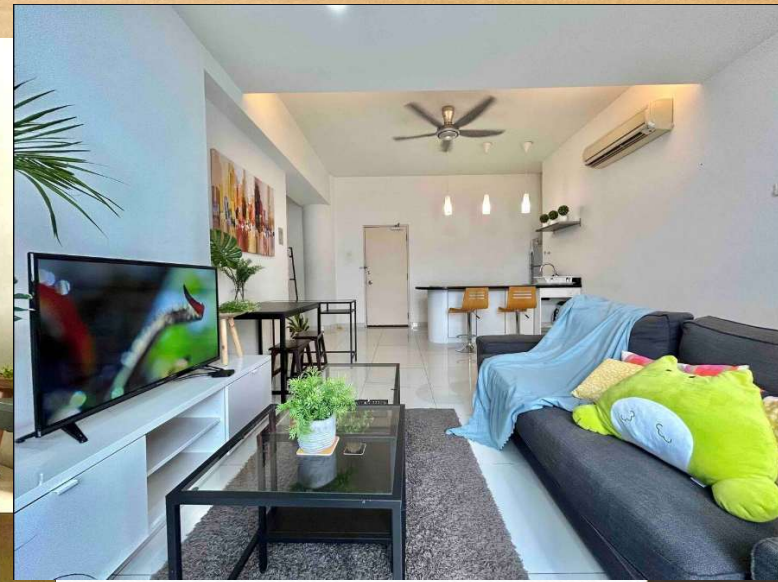

Bedroom 1



Bedroom 2



Bedroom 3



Bedroom 4